

# Wilt uw werknemer eerder stoppen met werken?

## Daar kan ASF bij helpen

Heeft u werknemers die eerder willen stoppen met werken? Dat kan misschien met de Regeling Vervroegd Uittreden grafimedia (RVU). In deze flyer leest u wie gebruik kan maken van deze regeling en hoe u uw werknemers hierbij kunt helpen.



**Vragen?**  
Bel ons gerust!  
020 541 81 12

## Regel de RVU voor werknemers in 3 stappen:

**Stap 1**

Controleer in het schema op de achterkant of uw werknemers voldoen aan de voorwaarden.

**Stap 2**

Kan uw werknemer gebruik maken van deze regeling? Download het aanvraagformulier op [grafimediafondsen.nl](http://grafimediafondsen.nl) en lever samen met uw werknemer de gevraagde informatie aan.

**Stap 3**

Wij beoordelen de aanvraag. Kan de werknemer gebruik maken van de RVU? Dan krijgt hij of zij een bevestiging van ASF. Uw werknemer stopt dan met werken vanaf de dag dat de RVU ingaat. Komt uw werknemer nog op een wachtlijst? Dan stopt hij of zij pas als de RVU ingaat.

## Hoe gaat het verder na de goedgekeurde aanvraag?

Bij een fulltime dienstverband krijgt uw werknemer € 1.847,- bruto per maand vanuit de RVU. Netto is dit ongeveer € 1.290,- per maand. Dit bedrag is ongeveer even hoog als de AOW-uitkering voor alleenstaanden.

**Let op:** Dit zijn de bedragen voor 2021. Deze bedragen worden jaarlijks verhoogd met de ontwikkeling van de AOW. Goed om te weten: Werknemers hebben vanuit de grafimedia cao recht op een bijdrage van de werkgever van maximaal € 600,- (exclusief BTW) voor een financieel adviestraject via adviesbureau Prikkl ([prikkl.nl](http://prikkl.nl)). Bent u KVG0-lid? Dan krijgt u 50% subsidie. Voor meer informatie kijkt u op [aenofondsgrafimedia.nl](http://aenofondsgrafimedia.nl) of u kunt bellen met het KVG0 via 020 543 56 78.

## Wilt u meer weten over de RVU?

Kijk dan op [grafimediafondsen.nl](http://grafimediafondsen.nl). Op de homepage leest u alles over de RVU-regeling. Wilt u snel en eenvoudig zien of uw werknemers gebruik kunnen maken van de RVU? Bekijk dan het schema op de achterkant.

## Controleer gemakkelijk of uw werknemers gebruik kunnen maken van de RVU.

Met een paar simpele vragen controleert u snel en gemakkelijk of werknemers gebruik kunnen maken van de RVU. U stelt uzelf de vraag: **Is of heeft uw medewerker...**

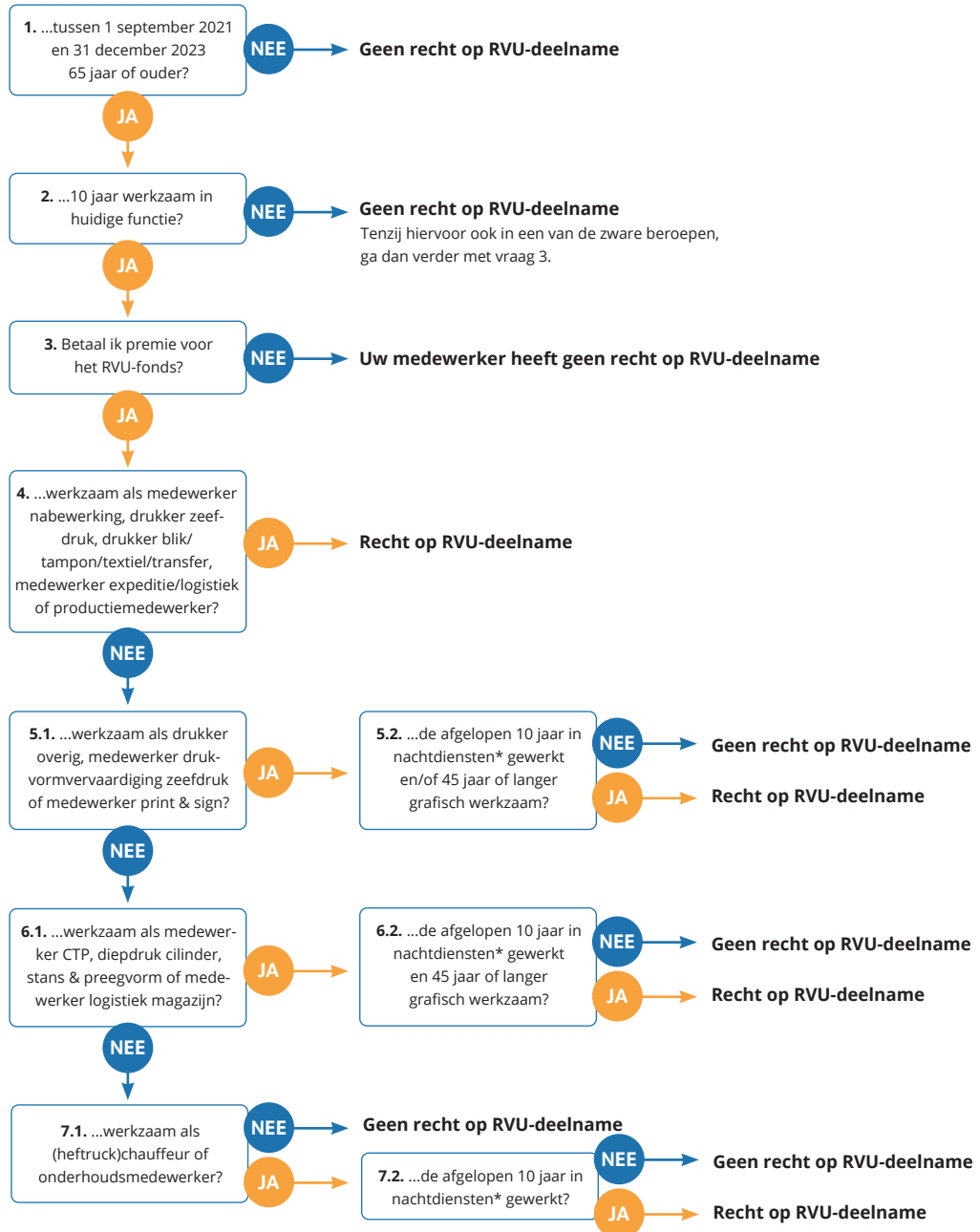

\* Nachtdiensten: Tussen 00.00 en 06.00 uur meer dan 1 uur arbeid en per maand gemiddeld 4 of meer nachtdiensten.